



## ESTIMACIONES AGRÍCOLAS

Informe semanal al

[02 de abril de 2015]



### **SUBSECRETARÍA DE AGRICULTURA DIRECCIÓN NACIONAL DE INFORMACIÓN Y MERCADOS**

Responsable del presente informe:

**Ing. Agr. Juan C. Maceira**

Subsecretario de Agricultura

Colaboran en su confección:

**Dirección de Información Agropecuaria y Forestal**

**Oficina de Riesgo Agropecuario**



### ÍNDICE

- Temperaturas
- Precipitaciones
- Estado de las reservas hídricas
- Evolución de la superficie sembrada y cosechada
- Humedad y estado de los cultivos



## TEMPERATURAS

El otoño arrancó repentinamente en gran parte del norte y centro argentino. Las máximas hasta el viernes se mantuvieron entre 15 y 27°C, lo cual para algunas localidades implicó anomalías de la temperatura máxima de 6/10°C. Recién en el fin de semana aumentó levemente la temperatura, algunas máximas en Cuyo, norte de Patagonia y oeste de pampeana llegaron a 28/32°C. La ocurrencia de bajas temperaturas en el centro y norte del país suele ir de la mano de anomalías de temperatura positivas en Patagonia, como se ve en este caso. Las mínimas más bajas de la semana en pampeana y Cuyo fueron entre jueves y sábado, con valores de 3/8°C.

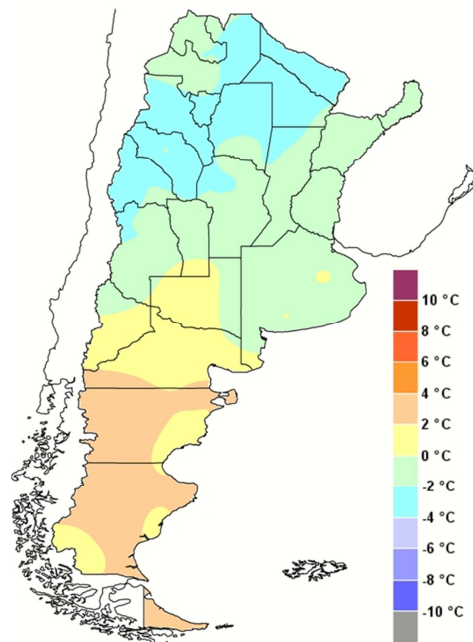

Anomalía de la temperatura media  
de la semana

Se mantendrán las temperaturas de templadas a cálidas en el centro y norte del país por los próximos tres días. Las máximas rondarían los 26/32°C hasta el jueves o viernes, cuando ingresaría nuevamente aire levemente más fresco. A partir de allí la tendencia indica que la temperatura seguiría bajando en el centro y norte del país, con máximas inferiores a los 25/30°C en gran parte de esta área.



## PRECIPITACIONES

Las precipitaciones se ubicaron el norte del país, con montos menores en pampeana, Cuyo y el oeste de Patagonia. Entre miércoles y sábado los eventos severos se concentraron en el noreste del país. Las lluvias totalizaron en Chaco, este de Formosa y norte de Corrientes alrededor de 50mm. En el noroeste argentino aunque también se dieron fenómenos severos los registros fueron bajos, de 10-30mm. Recién el lunes se dieron acumulados mayores en Tucumán y Santiago del Estero. En pampeana siguen siendo esquivas las lluvias. La mayoría de los registros fueron bajos y en el norte de la región.

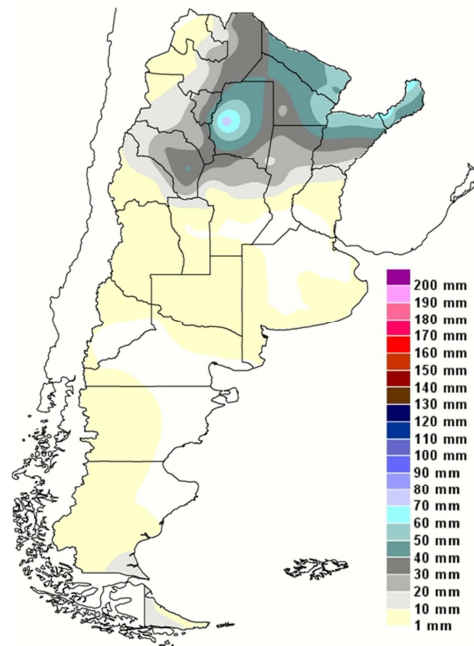

Precipitaciones acumuladas en la semana

El pronóstico de esta semana indica que habría precipitaciones en el norte argentino, con menores posibilidades en pampeana y Cuyo. A partir del jueves cambia el patrón dominante de estabilidad en todo el país. Se pronostica la ocurrencia de precipitaciones en pampeana, Cuyo y el norte del país entre viernes y domingo. Se prevén los eventos más severos y los mayores acumulados en el norte argentino entre viernes y sábado.

## ESTADO DE LAS RESERVAS HÍDRICAS

Las reservas simuladas para una pradera dan algunos excesos en el noroeste. Las lluvias en el noreste favorecieron la situación allí y gran parte de la región tiene reservas regulares a adecuadas. También se benefició con las temperaturas moderadas de los últimos días. En pampeana se mantiene el mismo panorama de las últimas semanas: Córdoba y Santa Fe dominados por condiciones adecuadas, mientras Buenos Aires sufre de algo de déficit hídrico en el centro y sudeste y en La Pampa las reservas son regulares. En Entre Ríos sigue el contraste oeste-este, con mejor disponibilidad de agua en el oeste.

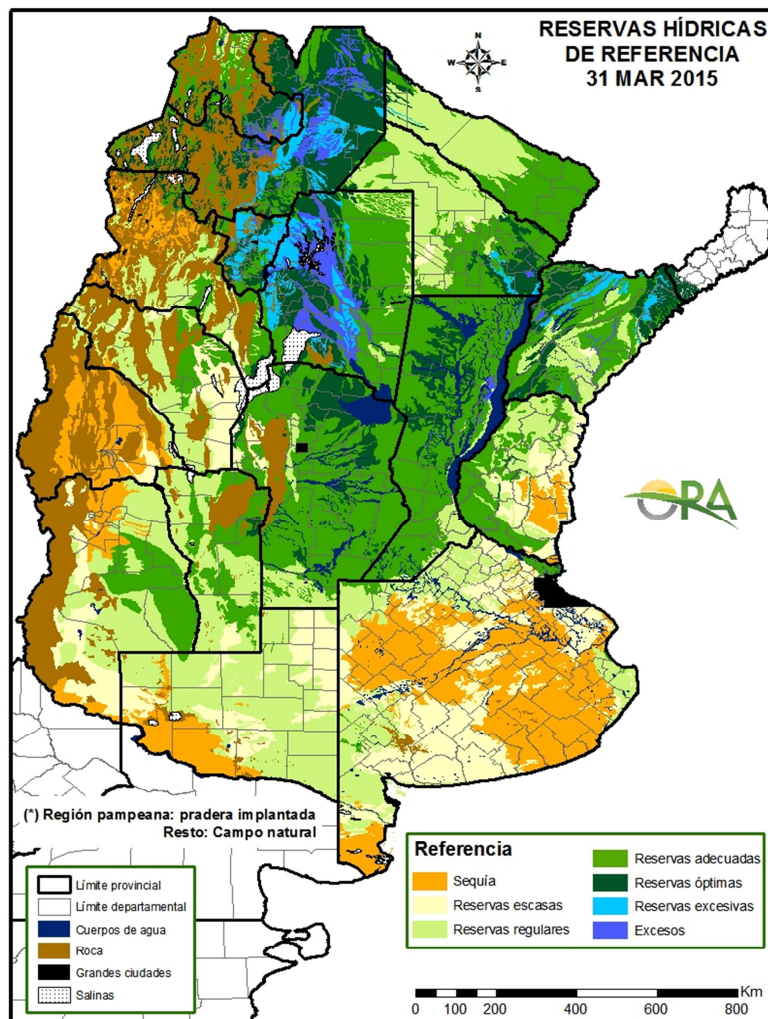

Mapa de reservas hídricas hecho a partir de datos meteorológicos del SMN y del INTA e información de suelos del INTA.



## EVOLUCIÓN DE LA SUPERFICIE SEMBRADA Y COSECHADA

### AVANCE DE LA COSECHA DE ARROZ

CAMPAÑA: 2014/2015(\*)

| DELEGACION           | TIPO         | AREA<br>SEMBRADA<br>Has | 26/02     | 05/03     | 12/03     | 19/03     | 26/03     | 02/04     | AREA<br>PERDIDA<br>Has | AREA<br>COSECHADA<br>Has |
|----------------------|--------------|-------------------------|-----------|-----------|-----------|-----------|-----------|-----------|------------------------|--------------------------|
|                      |              |                         | %         | %         | %         | %         | %         | %         |                        |                          |
| CORRIENTES           | LA           | 4.000                   |           |           |           | 15        | 40        | 60        | 500                    | 2.100                    |
|                      | LF           | 96.000                  | 5         | 20        | 35        | 60        | 80        | 85        | 5.000                  | 77.350                   |
|                      | M            | -                       |           |           |           |           |           |           |                        | -                        |
| <b>T. CORRIENTES</b> |              | <b>100.000</b>          | <b>5</b>  | <b>19</b> | <b>34</b> | <b>58</b> | <b>79</b> | <b>84</b> | <b>5.500</b>           | <b>79.450</b>            |
| CHACO                | LA           | -                       |           |           |           |           |           |           |                        | -                        |
|                      | LF           | 5.000                   |           |           |           | 15        | 25        | 30        |                        | 1.500                    |
|                      | M            | -                       |           |           |           |           |           |           |                        | -                        |
| <b>T. CHACO</b>      |              | <b>5.000</b>            | <b>-</b>  | <b>-</b>  | <b>-</b>  | <b>15</b> | <b>25</b> | <b>30</b> | <b>-</b>               | <b>1.500</b>             |
| PARANA               | LA           | 3.300                   |           |           |           | 15        | 40        | 60        |                        | 1.985                    |
|                      | LF           | 32.000                  | 8         | 39        | 44        | 66        | 85        | 93        |                        | 29.760                   |
|                      | M            | -                       |           |           |           |           |           |           |                        | -                        |
| <b>T. PARANA</b>     |              | <b>35.300</b>           | <b>7</b>  | <b>35</b> | <b>40</b> | <b>61</b> | <b>81</b> | <b>90</b> | <b>-</b>               | <b>31.745</b>            |
| R. DEL TALA          | LA           | 4.500                   | 1         | 1         | 5         | 20        | 51        | 65        |                        | 2.945                    |
|                      | LF           | 39.000                  | 1         | 7         | 15        | 50        | 67        | 80        |                        | 31.200                   |
|                      | M            | -                       |           |           |           |           |           |           |                        | -                        |
| <b>T. R.DEL TALA</b> |              | <b>43.500</b>           | <b>1</b>  | <b>6</b>  | <b>14</b> | <b>47</b> | <b>66</b> | <b>78</b> | <b>-</b>               | <b>34.145</b>            |
| <b>T. ENTRE RIOS</b> |              | <b>78.800</b>           | <b>4</b>  | <b>19</b> | <b>26</b> | <b>53</b> | <b>72</b> | <b>84</b> | <b>-</b>               | <b>65.890</b>            |
| FORMOSA              | LA           | -                       |           |           |           |           |           |           |                        | -                        |
|                      | LF           | 8.240                   |           |           |           | 10        | 20        | 30        |                        | 2.472                    |
|                      | M            | -                       |           |           |           |           |           |           |                        | -                        |
| <b>T. FORMOSA</b>    |              | <b>8.240</b>            | <b>-</b>  | <b>-</b>  | <b>-</b>  | <b>10</b> | <b>20</b> | <b>30</b> | <b>-</b>               | <b>2.472</b>             |
| AVELLANEDA           | LA           | 1.200                   |           |           |           |           |           |           |                        | -                        |
|                      | LF           | 29.500                  | 10        | 10        | 10        | 35        | 50        | 70        | 1.000                  | 19.950                   |
|                      | M            | -                       |           |           |           |           |           |           |                        | -                        |
| <b>T. AVELLANEDA</b> |              | <b>30.700</b>           | <b>10</b> | <b>10</b> | <b>10</b> | <b>34</b> | <b>48</b> | <b>67</b> | <b>1.000</b>           | <b>19.950</b>            |
| RAFAELA              | LA           | 100                     |           |           |           |           |           |           |                        | -                        |
|                      | LF           | 15.250                  | 15        | 15        | 40        | 50        | 65        | 80        |                        | 12.200                   |
|                      | M            | -                       |           |           |           |           |           |           |                        | -                        |
| <b>T. RAFAELA</b>    |              | <b>15.350</b>           | <b>15</b> | <b>15</b> | <b>40</b> | <b>50</b> | <b>65</b> | <b>79</b> | <b>-</b>               | <b>12.200</b>            |
| <b>T. SANTA FE</b>   |              | <b>46.050</b>           | <b>11</b> | <b>11</b> | <b>20</b> | <b>39</b> | <b>54</b> | <b>71</b> | <b>1.000</b>           | <b>32.150</b>            |
| <b>TOTAL PAIS</b>    | LA           | <b>13.100</b>           | <b>0</b>  | <b>0</b>  | <b>2</b>  | <b>15</b> | <b>40</b> | <b>56</b> | <b>500</b>             | <b>7.030</b>             |
|                      | LF           | <b>224.990</b>          | <b>6</b>  | <b>18</b> | <b>28</b> | <b>52</b> | <b>70</b> | <b>80</b> | <b>6.000</b>           | <b>174.432</b>           |
|                      | M            | -                       | -         | -         | -         | -         | -         | -         | -                      | -                        |
| <b>TOTAL PAIS</b>    | <b>14/15</b> | <b>238.090</b>          | <b>6</b>  | <b>17</b> | <b>26</b> | <b>50</b> | <b>68</b> | <b>78</b> | <b>6.500</b>           | <b>181.462</b>           |
|                      | <b>13/14</b> | <b>232.700</b>          | <b>6</b>  | <b>13</b> | <b>21</b> | <b>37</b> | <b>56</b> | <b>75</b> |                        |                          |

(\*) Cifras Provisorias  
Las AREAS están expresadas en hectáreas.  
ESTIMACIONES AGRICOLAS  
M. A. G. y P.

AVANCE DE LA COSECHA DE GIRASOL

CAMPAÑA: 2014/2015(\*)

| DELEGACION                |       | AREA<br>SEMBRADA<br>Has | 26/02 | 05/03 | 12/03 | 19/03 | 26/03 | 02/04 | AREA<br>PERDIDA<br>Has | AREA<br>COSECHADA<br>Has |
|---------------------------|-------|-------------------------|-------|-------|-------|-------|-------|-------|------------------------|--------------------------|
|                           |       |                         | %     | %     | %     | %     | %     | %     |                        |                          |
| Bahía Blanca              |       | 4.800                   | -     | -     | -     | -     | 50    | 84    | -                      | 4.050                    |
| Bolívar                   |       | 23.500                  | -     | -     | -     | 30    | 87    | 100   | -                      | 23.500                   |
| Bragado                   |       | 4.000                   | -     | -     | -     | 20    | 60    | 90    | -                      | 3.600                    |
| General Madariaga         |       | 112.900                 | -     | 4     | 15    | 28    | 69    | 84    | -                      | 94.960                   |
| Junín                     |       | 3.500                   | 40    | 50    | 60    | 80    | 100   | 100   | -                      | 3.500                    |
| La Plata                  |       | 4.000                   | -     | -     | 38    | 50    | 85    | 94    | -                      | 3.760                    |
| Lincoln                   |       | 10.050                  | -     | -     | 6     | 35    | 50    | 98    | -                      | 9.820                    |
| Pehuajó                   |       | 89.350                  | 4     | 23    | 41    | 96    | 100   | 100   | -                      | 89.350                   |
| Pergamino                 |       | 4.250                   | -     | -     | 39    | 76    | 100   | 100   | -                      | 4.250                    |
| Pigüé                     |       | 109.000                 | -     | -     | 4     | 11    | 29    | 49    | -                      | 53.000                   |
| Salliqueló                |       | 140.000                 | -     | 3     | 27    | 64    | 96    | 99    | -                      | 138.980                  |
| Tandil                    |       | 165.300                 | -     | -     | 11    | 53    | 80    | 96    | 3.000                  | 155.810                  |
| T.Arroyos                 |       | 129.900                 | -     | -     | 5     | 32    | 49    | 68    | -                      | 88.230                   |
| 25 de Mayo                |       | 16.700                  | -     | 19    | 68    | 100   | 100   | 100   | -                      | 16.700                   |
| BUENOS AIRES              | 14/15 | 817.250                 | 1     | 4     | 17    | 47    | 72    | 85    | 3.000                  | 689.510                  |
|                           | 13/14 | 652.390                 | 1     | 16    | 27    | 36    | 60    | 86    | -                      | -                        |
| Laboulaye                 |       | 14.000                  | -     | -     | 57    | 84    | 100   | 100   | 100                    | 13.900                   |
| M. Juárez                 |       | 1.500                   | -     | -     | -     | -     | -     | 80    | -                      | 1.200                    |
| Río Cuarto                |       | 9.500                   | -     | -     | -     | -     | 30    | 50    | -                      | 4.750                    |
| S. Francisco              |       | 1.900                   | 100   | 100   | 100   | 100   | 100   | 100   | -                      | 1.900                    |
| Villa María               |       | 1.400                   | -     | -     | -     | -     | -     | -     | -                      | -                        |
| CORDOBA                   | 14/15 | 28.300                  | 7     | 7     | 35    | 48    | 66    | 77    | 100                    | 21.750                   |
|                           | 13/14 | 25.750                  | 17    | 32    | 44    | 52    | 71    | 79    | -                      | -                        |
| Paraná                    |       | 3.400                   | 96    | 96    | 96    | 100   | 100   | 100   | -                      | 3.400                    |
| R. del Tala               |       | 160                     | -     | -     | 50    | 100   | 100   | 100   | -                      | 160                      |
| ENTRE RIOS                | 14/15 | 3.560                   | 92    | 92    | 94    | 100   | 100   | 100   | -                      | 3.560                    |
|                           | 13/14 | 6.950                   | 18    | 38    | 41    | 74    | 99    | 99    | -                      | -                        |
| General Pico              |       | 94.800                  | 2     | 11    | 21    | 61    | 86    | 96    | 2.500                  | 88.610                   |
| Santa Rosa                |       | 150.000                 | 1     | 18    | 67    | 74    | 79    | 84    | 1.500                  | 125.330                  |
| LA PAMPA                  | 14/15 | 244.800                 | 1     | 16    | 49    | 69    | 82    | 89    | 4.000                  | 213.940                  |
|                           | 13/14 | 279.400                 | 11    | 20    | 43    | 66    | 82    | 93    | -                      | -                        |
| Avellaneda                |       | 121.000                 | 100   | 100   | 100   | 100   | 100   | 100   | 8.000                  | 113.000                  |
| C. de Gómez               |       | 3.500                   | 100   | 100   | 100   | 100   | 100   | 100   | -                      | 3.500                    |
| Casilda                   |       | -                       | -     | -     | -     | -     | -     | -     | -                      | -                        |
| Rafaela                   |       | 27.000                  | 100   | 100   | 100   | 100   | 100   | 100   | -                      | 27.000                   |
| V. Tuerto                 |       | 600                     | 50    | 90    | 95    | 100   | 100   | 100   | -                      | 600                      |
| SANTA FE                  | 14/15 | 152.100                 | 100   | 100   | 100   | 100   | 100   | 100   | 8.000                  | 144.100                  |
|                           | 13/14 | 158.000                 | 96    | 99    | 100   | 100   | 100   | 100   | -                      | -                        |
| CATAMARCA                 |       | -                       | -     | -     | -     | -     | -     | -     | -                      | -                        |
| CORRIENTES                |       | -                       | -     | -     | -     | -     | -     | -     | -                      | -                        |
| CHACO (Pcia. R. S. Peña)  |       | 64.920                  | 100   | 100   | 100   | 100   | 100   | 100   | 1.370                  | 63.550                   |
| CHACO (Charata)           |       | 167.200                 | 100   | 100   | 100   | 100   | 100   | 100   | 4.710                  | 162.490                  |
| FORMOSA                   |       | 7.620                   | 100   | 100   | 100   | 100   | 100   | 100   | -                      | 7.620                    |
| JUJUY                     |       | -                       | -     | -     | -     | -     | -     | -     | -                      | -                        |
| MISIONES                  |       | -                       | -     | -     | -     | -     | -     | -     | -                      | -                        |
| SALTA                     |       | -                       | -     | -     | -     | -     | -     | -     | -                      | -                        |
| SAN LUIS                  |       | 16.000                  | -     | -     | -     | 11    | 32    | 55    | -                      | 8.840                    |
| S. ESTERO (S. del Estero) |       | -                       | -     | -     | -     | -     | -     | -     | -                      | -                        |
| S. ESTERO (Quimilí)       |       | 11.500                  | 100   | 100   | 100   | 100   | 100   | 100   | 1.300                  | 10.200                   |
| TUCUMAN                   |       | -                       | -     | -     | -     | -     | -     | -     | -                      | -                        |
| TOTAL PAIS                | 14/15 | 1.513.250               | 27    | 31    | 44    | 64    | 80    | 89    | 22.480                 | 1.325.560                |
|                           | 13/14 | 1.313.195               | 28    | 39    | 49    | 58    | 74    | 91    | -                      | -                        |

(\*) Cifras Provisorias

Las AREAS están expresadas en hectáreas.

ESTIMACIONES AGRICOLAS

M. A. G. y P.



ESTADO DE LOS CULTIVOS  
Y HUMEDAD DEL SUELO

HUMEDAD Y ESTADO DE LOS CULTIVOS

Desde el 27/03/15 hasta el 02/04/15

| PROVINCIA           | DELEGACION          | MAIZ               |    |    |     |     |                |     |    |    |          | GIRASOL |                        |   |    |     |    |                |    |     |      |  |         |
|---------------------|---------------------|--------------------|----|----|-----|-----|----------------|-----|----|----|----------|---------|------------------------|---|----|-----|----|----------------|----|-----|------|--|---------|
|                     |                     | Estadio Fenológico |    |    |     |     | Estado General |     |    |    |          | Humedad | Estadio Fenológico (*) |   |    |     |    | Estado General |    |     |      |  | Humedad |
|                     |                     | E                  | C  | F  | L   | M   | MB             | B   | R  | M  | E        |         | C                      | F | L  | M   | MB | B              | R  | M   |      |  |         |
| BUENOS AIRES        | BAHIA BLANCA        | -                  | -  | -  | 100 | -   | 38             | 62  | -  | -  | A        | -       | -                      | - | -  | 100 | 26 | 74             | -  | -   | A    |  |         |
|                     | BOLIVAR             | -                  | -  | -  | 11  | 89  | -              | 100 | -  | -  | A        | -       | -                      | - | -  | -   | -  | -              | -  | -   | -    |  |         |
|                     | BRAGADO             | -                  | -  | -  | 10  | 90  | -              | 100 | -  | -  | A        | -       | -                      | - | -  | 100 | -  | 100            | -  | -   | A    |  |         |
|                     | GENERAL MADARIAGA   | -                  | -  | -  | 22  | 78  | -              | 83  | 17 | -  | A        | -       | -                      | - | -  | 100 | -  | 86             | 14 | -   | A    |  |         |
|                     | JUNIN               | -                  | -  | -  | -   | 100 | -              | 100 | -  | -  | A        | -       | -                      | - | -  | -   | -  | -              | -  | -   | -    |  |         |
|                     | LA PLATA            | -                  | -  | -  | 49  | 51  | -              | 100 | -  | -  | A        | -       | -                      | - | -  | 100 | -  | 100            | -  | -   | A    |  |         |
|                     | LINCOLN             | -                  | -  | -  | 8   | 92  | -              | 99  | 1  | -  | A        | -       | -                      | - | -  | 100 | -  | 100            | 0  | -   | A    |  |         |
|                     | PEHUAJO             | -                  | -  | -  | 100 | -   | 21             | 65  | 13 | -  | A/R      | -       | -                      | - | -  | -   | -  | -              | -  | -   | -    |  |         |
|                     | PERGAMINO           | -                  | -  | -  | -   | 100 | 37             | 58  | 5  | -  | A        | -       | -                      | - | -  | -   | -  | -              | -  | -   | -    |  |         |
|                     | PIGUE               | -                  | -  | -  | 100 | -   | 28             | 72  | -  | -  | A        | -       | -                      | - | 14 | 86  | 38 | 62             | -  | -   | A    |  |         |
|                     | SALLIQUELO          | -                  | -  | -  | 100 | -   | 56             | 44  | -  | -  | A        | -       | -                      | - | -  | 100 | -  | 100            | -  | -   | A    |  |         |
|                     | TANDIL              | -                  | -  | -  | 72  | 28  | -              | 59  | 41 | -  | R/PS     | -       | -                      | - | -  | 83  | -  | 70             | 13 | -   | R/PS |  |         |
|                     | TRES ARROYOS        | -                  | -  | -  | -   | 100 | -              | 100 | -  | -  | A        | -       | -                      | - | -  | 100 | -  | 100            | -  | -   | A    |  |         |
| 25 DE MAYO          | -                   | -                  | -  | 10 | 90  | -   | 91             | 9   | -  | A  | -        | -       | -                      | - | -  | -   | -  | -              | -  | -   |      |  |         |
| CORDOBA             | LABOULAYE           | -                  | -  | 6  | 56  | 37  | 20             | 70  | 10 | -  | A        | -       | -                      | - | -  | -   | -  | -              | -  | -   |      |  |         |
|                     | MARCOS JUAREZ       | -                  | -  | -  | 6   | 94  | 29             | 58  | 10 | 2  | E        | -       | -                      | - | -  | 100 | -  | 45             | 55 | -   | A    |  |         |
|                     | RIO CUARTO          | -                  | -  | 0  | 40  | 60  | -              | 72  | 15 | 13 | A        | -       | -                      | - | 8  | 92  | -  | 90             | 10 | -   | A    |  |         |
|                     | SAN FRANCISCO       | -                  | -  | -  | 61  | 39  | -              | 82  | 11 | 7  | A/E/R    | -       | -                      | - | -  | -   | -  | -              | -  | -   | -    |  |         |
|                     | VILLA MARIA         | -                  | -  | -  | 75  | 25  | 60             | 40  | -  | -  | A/E      | -       | -                      | - | -  | 100 | -  | 100            | -  | -   | A    |  |         |
| ENTRE RIOS          | PARANA              | -                  | -  | -  | 19  | 81  | 24             | 76  | -  | -  | A        | -       | -                      | - | -  | -   | -  | -              | -  | -   |      |  |         |
|                     | ROSARIO DEL TALA    | -                  | -  | 3  | 9   | 88  | 36             | 60  | 5  | -  | A/R/PS   | -       | -                      | - | -  | -   | -  | -              | -  | -   |      |  |         |
| LA PAMPA            | GENERAL PICO        | -                  | -  | -  | 72  | 28  | 9              | 55  | 34 | 3  | R/PS     | -       | -                      | - | -  | 100 | -  | 68             | 32 | -   | A    |  |         |
|                     | SANTA ROSA          | -                  | -  | 14 | 74  | 12  | -              | 42  | 56 | 2  | A/R      | -       | -                      | - | 11 | 89  | 3  | 48             | 49 | -   | A/R  |  |         |
| SANTA FE            | AVELLANEDA          | 23                 | 36 | 14 | 1   | 26  | -              | 74  | 25 | 2  | E/A      | -       | -                      | - | -  | -   | -  | -              | -  | -   | -    |  |         |
|                     | CASILDA             | -                  | -  | -  | 39  | 61  | 71             | 29  | -  | -  | A        | -       | -                      | - | -  | -   | -  | -              | -  | -   | -    |  |         |
|                     | CANADA de GOMEZ     | -                  | 5  | 25 | -   | 69  | 58             | 24  | 18 | -  | A/E      | -       | -                      | - | -  | -   | -  | -              | -  | -   | -    |  |         |
|                     | RAFAELA             | -                  | -  | -  | 53  | 47  | 23             | 71  | 6  | -  | A/E      | -       | -                      | - | -  | -   | -  | -              | -  | -   | -    |  |         |
|                     | VENADO TUERTO       | -                  | -  | -  | 5   | 95  | 70             | 30  | -  | -  | A        | -       | -                      | - | -  | -   | -  | -              | -  | -   | -    |  |         |
| CATAMARCA           | CATAMARCA           | -                  | -  | 49 | 41  | 11  | -              | 100 | -  | -  | A        | -       | -                      | - | -  | -   | -  | -              | -  | -   |      |  |         |
| CORRIENTES          | CORRIENTES          | -                  | -  | -  | -   | -   | -              | -   | -  | -  | -        | -       | -                      | - | -  | -   | -  | -              | -  | -   |      |  |         |
| CHACO               | CHARATA             | -                  | -  | 23 | 76  | 1   | 38             | 34  | 28 | -  | R        | -       | -                      | - | -  | -   | -  | -              | -  | -   |      |  |         |
|                     | ROQUE SAENZ PEÑA    | -                  | 19 | 41 | 36  | 4   | 40             | 51  | 9  | -  | A/R      | -       | -                      | - | -  | -   | -  | -              | -  | -   |      |  |         |
| FORMOSA             | FORMOSA             | -                  | -  | -  | -   | -   | -              | -   | -  | -  | -        | -       | -                      | - | -  | -   | -  | -              | -  | -   |      |  |         |
| JUJUY               | JUJUY               | -                  | 20 | 50 | 30  | -   | -              | 100 | -  | -  | A        | -       | -                      | - | -  | -   | -  | -              | -  | -   |      |  |         |
| MISIONES            | POSADAS             | -                  | -  | -  | -   | -   | 33             | 58  | 7  | 2  | A        | -       | -                      | - | -  | -   | -  | -              | -  | -   |      |  |         |
| SALTA               | SALTA               | -                  | 20 | 80 | 0   | -   | -              | 100 | -  | -  | A        | -       | -                      | - | -  | -   | -  | -              | -  | -   |      |  |         |
| SAN LUIS            | SAN LUIS            | -                  | -  | 10 | 75  | 14  | -              | 100 | -  | -  | A        | -       | -                      | - | 36 | 64  | -  | 100            | -  | A/R |      |  |         |
| SANTIAGO DEL ESTERO | SANTIAGO DEL ESTERO | -                  | -  | 0  | 99  | 1   | -              | 99  | 1  | -  | A/R      | -       | -                      | - | -  | -   | -  | -              | -  | -   | -    |  |         |
|                     | QUIMILI             | -                  | -  | 56 | 33  | 11  | -              | 65  | 22 | 13 | E/A/I/PS | -       | -                      | - | -  | -   | -  | -              | -  | -   | -    |  |         |
| TUCUMAN             | TUCUMAN             | -                  | -  | 48 | 48  | 4   | -              | 100 | -  | -  | A/R      | -       | -                      | - | -  | -   | -  | -              | -  | -   |      |  |         |

Las cifras expresan porcentaje de la superficie del área sembrada.

Estado general: MB: Muy Bueno, B: Bueno, R: Regular, M:Malo.

Humedad: A: Adecuada, R: Regular, E: Exceso, I: Inundación, PS: Principio de Sequía, S: Sequía.

Estadio Fenológico: E: Emergencia; C:Crecimiento; F: Floración; L: Llenado; M: Madurez

(\*) La sumatoria puede ser inferior a 100, correspondiendo la diferencia a siembras aún sin emerger.

**HUMEDAD Y ESTADO DE LOS CULTIVOS**
**Desde el 27/03/15 hasta el 02/04/15**

| PROVINCIA           | DELEGACION          | SOJA de primera       |   |    |     |     |                |     |     |    |    | SOJA de segunda      |   |    |     |    |                |     |    |   |         | HUMEDAD |
|---------------------|---------------------|-----------------------|---|----|-----|-----|----------------|-----|-----|----|----|----------------------|---|----|-----|----|----------------|-----|----|---|---------|---------|
|                     |                     | Estado Fenológico (*) |   |    |     |     | Estado General |     |     |    |    | Estado Fenológico(*) |   |    |     |    | Estado General |     |    |   |         |         |
|                     |                     | E                     | C | F  | L   | M   | MB             | B   | R   | M  | E  | C                    | F | L  | M   | MB | B              | R   | M  |   |         |         |
| BUENOS AIRES        | BAHIA BLANCA        | -                     | - | -  | -   | -   | -              | -   | -   | -  | -  | -                    | - | -  | -   | -  | -              | -   | -  | - | -       | -       |
|                     | BOLIVAR             | -                     | - | -  | -   | 100 | -              | 100 | -   | -  | -  | -                    | - | -  | 100 | -  | -              | 21  | -  | - | -       | A       |
|                     | BRAGADO             | -                     | - | -  | 30  | 70  | -              | 100 | -   | -  | -  | -                    | - | -  | 100 | -  | -              | 100 | -  | - | -       | A       |
|                     | GRAL. MADARIAGA     | -                     | - | -  | 56  | 44  | -              | 88  | 12  | -  | -  | -                    | - | 3  | 97  | -  | -              | 76  | 24 | - | -       | A       |
|                     | JUNIN               | -                     | - | -  | 23  | 77  | -              | 100 | -   | -  | -  | -                    | - | -  | 100 | -  | -              | 100 | -  | - | -       | A       |
|                     | LA PLATA            | -                     | - | -  | 60  | 40  | -              | 100 | -   | -  | -  | -                    | - | 30 | 70  | -  | 16             | 84  | -  | - | -       | A       |
|                     | LINCOLN             | -                     | - | -  | 4   | 96  | -              | 100 | 0   | -  | -  | -                    | - | -  | 92  | 8  | -              | 100 | 0  | - | -       | A       |
|                     | PEHUAJO             | -                     | - | -  | 100 | -   | 26             | 65  | 9   | -  | -  | -                    | - | -  | 100 | -  | 8              | 64  | 27 | - | -       | A/R     |
|                     | PERGAMINO           | -                     | - | -  | -   | 100 | 67             | 33  | -   | -  | -  | -                    | - | -  | 42  | 58 | -              | 100 | -  | - | -       | A       |
|                     | PIGÜE               | -                     | - | -  | 100 | -   | 27             | 73  | -   | -  | -  | -                    | - | -  | 100 | -  | 2              | 98  | -  | - | -       | A       |
|                     | SALLIQUELO          | -                     | - | -  | 100 | -   | -              | 70  | 30  | -  | -  | -                    | - | 93 | 7   | -  | -              | 63  | 37 | - | -       | A       |
|                     | TANDIL              | -                     | - | -  | -   | 100 | -              | 81  | 19  | -  | -  | -                    | - | -  | 100 | -  | -              | 58  | 42 | - | -       | R/PS    |
|                     | TRES ARROYOS        | -                     | - | -  | 71  | 29  | -              | 64  | -   | -  | -  | -                    | - | 45 | 55  | -  | -              | 75  | -  | - | -       | A       |
|                     | 25 DE MAYO          | -                     | - | -  | 11  | 89  | -              | 85  | 15  | -  | -  | -                    | - | 32 | 68  | -  | -              | 100 | -  | - | -       | A       |
| CORDOBA             | LABOULAYE           | -                     | - | -  | 60  | 40  | -              | 80  | 20  | -  | -  | -                    | - | 10 | 70  | 20 | -              | 64  | 36 | - | -       | A       |
|                     | MARCOS JUAREZ       | -                     | - | -  | -   | 100 | 35             | 50  | 15  | -  | -  | -                    | - | -  | 98  | 2  | -              | 100 | -  | - | -       | E       |
|                     | RIO CUARTO          | -                     | - | -  | 50  | 50  | -              | 71  | 16  | 13 | -  | -                    | - | 1  | 85  | -  | -              | 80  | 13 | 7 | -       | A       |
|                     | SAN FRANCISCO       | -                     | - | -  | 50  | 50  | -              | 82  | 14  | 4  | -  | 0                    | 0 | 74 | 26  | -  | -              | 78  | 16 | 6 | -       | A/E/R   |
|                     | VILLA MARIA         | -                     | - | -  | 8   | 92  | 67             | 33  | -   | -  | -  | -                    | - | -  | 50  | 50 | 63             | 37  | -  | - | -       | A/E     |
| ENTRE RIOS          | PARANA              | -                     | - | -  | 76  | 24  | 20             | 80  | -   | -  | -  | -                    | - | 35 | 65  | -  | -              | 100 | -  | - | -       | A       |
|                     | ROSARIO DEL TALA    | -                     | - | -  | 11  | 63  | 25             | 36  | 53  | 9  | 2  | -                    | - | 45 | 55  | -  | 13             | 56  | 25 | 5 | -       | A/R/PS  |
| LA PAMPA            | GENERAL PICO        | -                     | - | -  | 81  | 19  | 19             | 58  | 23  | -  | -  | -                    | - | 16 | 84  | -  | -              | 100 | -  | - | -       | R/PS    |
|                     | SANTA ROSA          | -                     | - | -  | 26  | 74  | -              | 50  | 50  | -  | -  | -                    | - | 30 | 66  | 4  | -              | 10  | 24 | - | -       | A/R     |
| SANTA FE            | AVELLANEDA          | -                     | - | -  | 29  | 40  | 30             | 60  | 27  | 13 | -  | -                    | - | 39 | 41  | 20 | -              | 60  | 32 | 8 | -       | E/A     |
|                     | CASILDA             | -                     | - | -  | -   | 100 | 69             | 31  | -   | -  | -  | -                    | - | 88 | 12  | 30 | 60             | 10  | -  | - | -       | A       |
|                     | CANADA de GOMEZ     | -                     | - | -  | 47  | 53  | 39             | 39  | 21  | -  | -  | -                    | - | -  | 100 | -  | 46             | 30  | 24 | - | -       | A/E     |
|                     | RAFAELA             | -                     | - | -  | 92  | 8   | 15             | 75  | 10  | -  | -  | -                    | - | -  | 100 | -  | 17             | 74  | 9  | - | -       | A/E     |
|                     | VENADO TUERTO       | -                     | - | -  | -   | 100 | -              | 100 | -   | -  | -  | -                    | - | -  | 100 | -  | -              | 100 | -  | - | -       | A       |
| CATAMARCA           | CATAMARCA           | -                     | - | -  | 20  | 41  | 39             | -   | 100 | -  | -  | -                    | - | -  | -   | -  | -              | -   | -  | - | A       |         |
| CORRIENTES          | CORRIENTES          | -                     | - | -  | -   | -   | -              | -   | -   | -  | -  | -                    | - | -  | -   | -  | -              | -   | -  | - | -       |         |
| CHACO               | CHARATA             | -                     | - | -  | 90  | 10  | 35             | 39  | 17  | 10 | -  | -                    | - | -  | -   | -  | -              | -   | -  | - | R/A     |         |
|                     | Pcia. R. S. PEÑA    | -                     | - | -  | 19  | 71  | 9              | 25  | 59  | 16 | -  | -                    | - | -  | -   | -  | -              | -   | -  | - | A/R     |         |
| FORMOSA             | FORMOSA             | -                     | - | -  | -   | -   | -              | -   | -   | -  | -  | -                    | - | -  | -   | -  | -              | -   | -  | - | -       |         |
| JUJUY               | JUJUY               | -                     | - | -  | 30  | 70  | -              | -   | 100 | -  | -  | -                    | - | -  | -   | -  | -              | -   | -  | - | A       |         |
| MISIONES            | POSADAS             | -                     | - | -  | -   | -   | -              | -   | -   | -  | -  | -                    | - | -  | -   | -  | -              | -   | -  | - | A       |         |
| SALTA               | SALTA               | -                     | 0 | 30 | 70  | -   | -              | 100 | -   | -  | -  | -                    | - | -  | -   | -  | -              | -   | -  | - | A       |         |
| SAN LUIS            | SAN LUIS            | -                     | - | -  | 86  | 14  | -              | 100 | -   | -  | -  | -                    | - | 18 | 82  | -  | -              | 100 | -  | - | -       | A/R     |
| SANTIAGO DEL ESTERO | SANTIAGO DEL ESTERO | -                     | - | -  | 0   | 85  | 15             | -   | 100 | 1  | -  | -                    | - | -  | -   | -  | -              | -   | -  | - | A/R     |         |
|                     | QUIMILI             | -                     | - | -  | 24  | 58  | 18             | -   | 48  | 35 | 17 | -                    | - | -  | -   | -  | -              | -   | -  | - | E/A//PS |         |
| TUCUMAN             | TUCUMAN             | -                     | - | -  | 29  | 36  | 35             | -   | 100 | -  | -  | -                    | - | -  | -   | -  | -              | -   | -  | - | A/E     |         |

Las cifras expresan porcentaje de la superficie del área sembrada.

Estado general: MB: Muy Bueno, B: Bueno, R: Regular, M: Malo.

Humedad: A: Adecuada, R: Regular, E: Exceso, I: Inundación, PS: Principio de Sequía, S: Sequía.

Estado Fenológico: E: Emergencia; C: Crecimiento; F: Floración; L: Llenado; M: Madurez

(\*) La sumatoria puede ser inferior a 100, correspondiendo la diferencia a siembras aún sin emerger.

Más información <http://dev.sia.gov.ar/informes>